



# COMUNE DI FANO

(Provincia di Pesaro e Urbino)

PROGETTO PER LA RISTRUTTURAZIONE  
DELL' HOTEL REGINA DA DESTINARE A  
STRUTTURA SANITARIA POLIFUNZIONALE  
CON UN CENTRO CONGRESSI  
Loc. Carignano Terme - via Bevano n°48/A  
ai sensi dell' Art. 5 D.P.R. n° 447/98

Richiedente:  
**"ASCLEPIO s.r.l."**  
*Associazione Cante di Montevecchio Onlus*  
Unico socio

Tavola : **5** Oggetto : **STATO ATTUALE**  
Prospetti - Sezioni

La Progettista : Arch. Maria Elena PIERINI  
Corso Matteotti, 119  
61032, Fano (PU)  
Il Collaboratore : Geom. Luciano PIERINI  
Corso Matteotti, 119  
61032, Fano (PU)

Data :                      Scala : 1:100

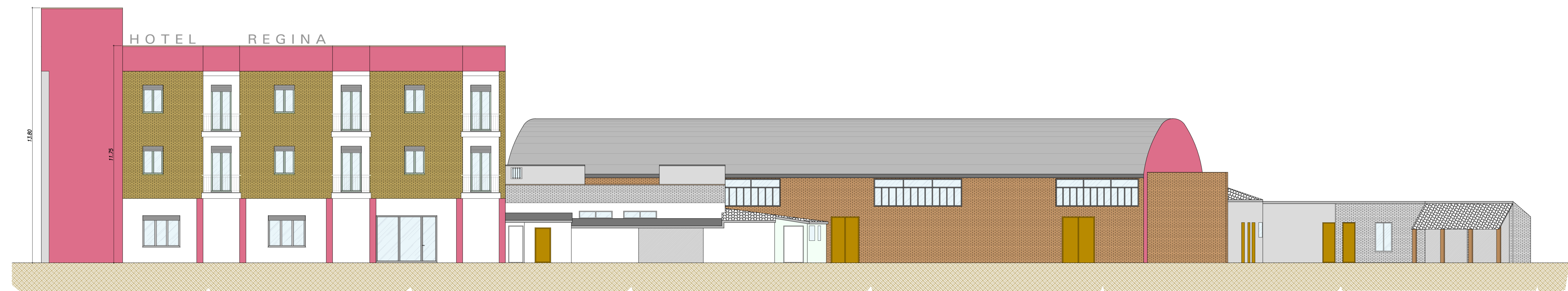

PROSPETTO

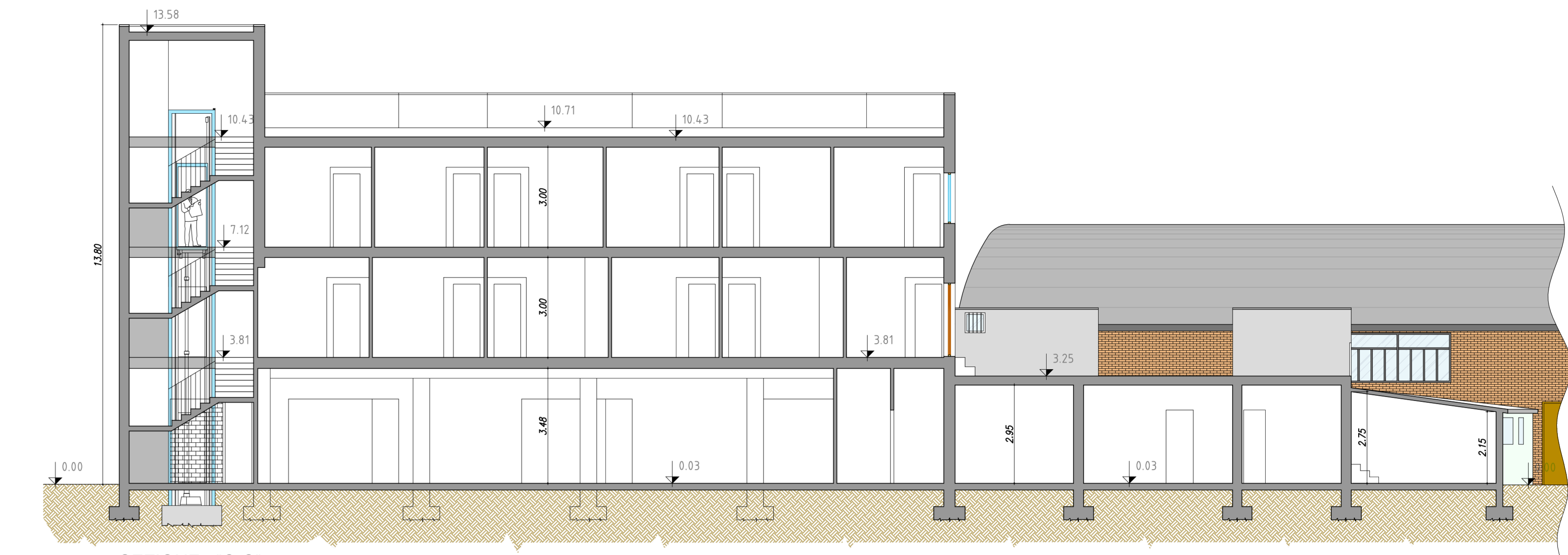

SEZIONE "C-C"

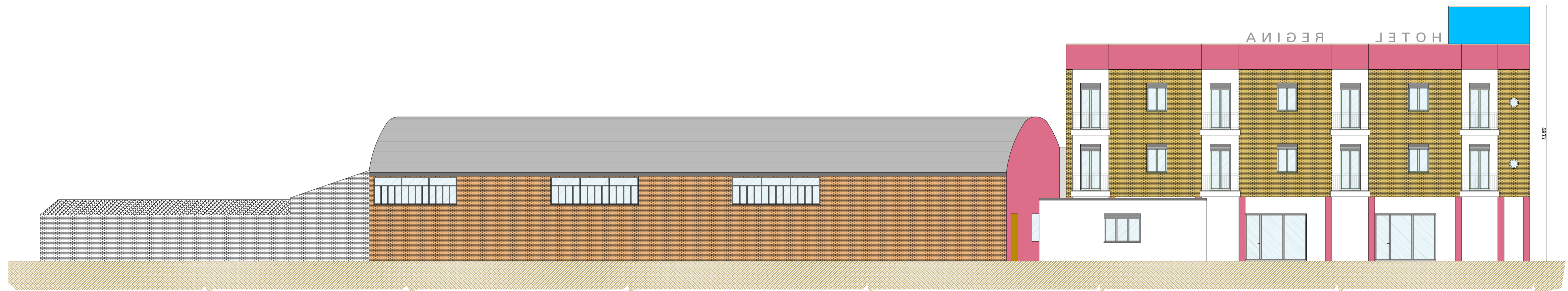

RETROSPETTO

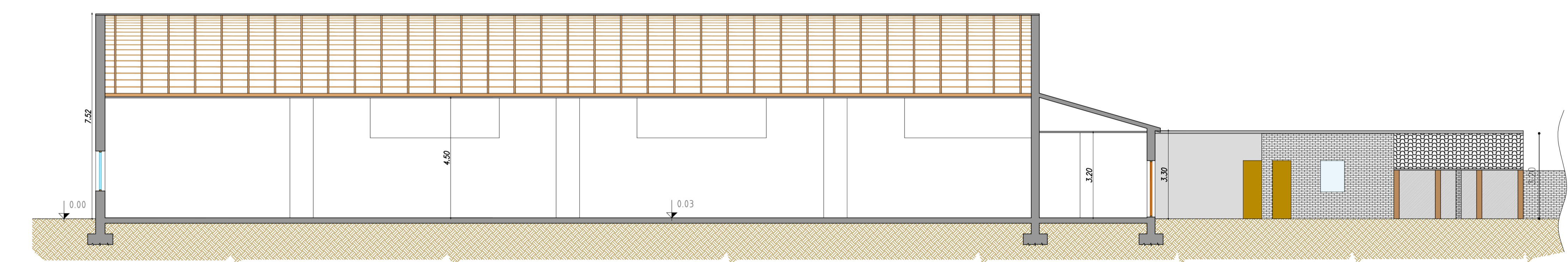

SEZIONE "D-D"

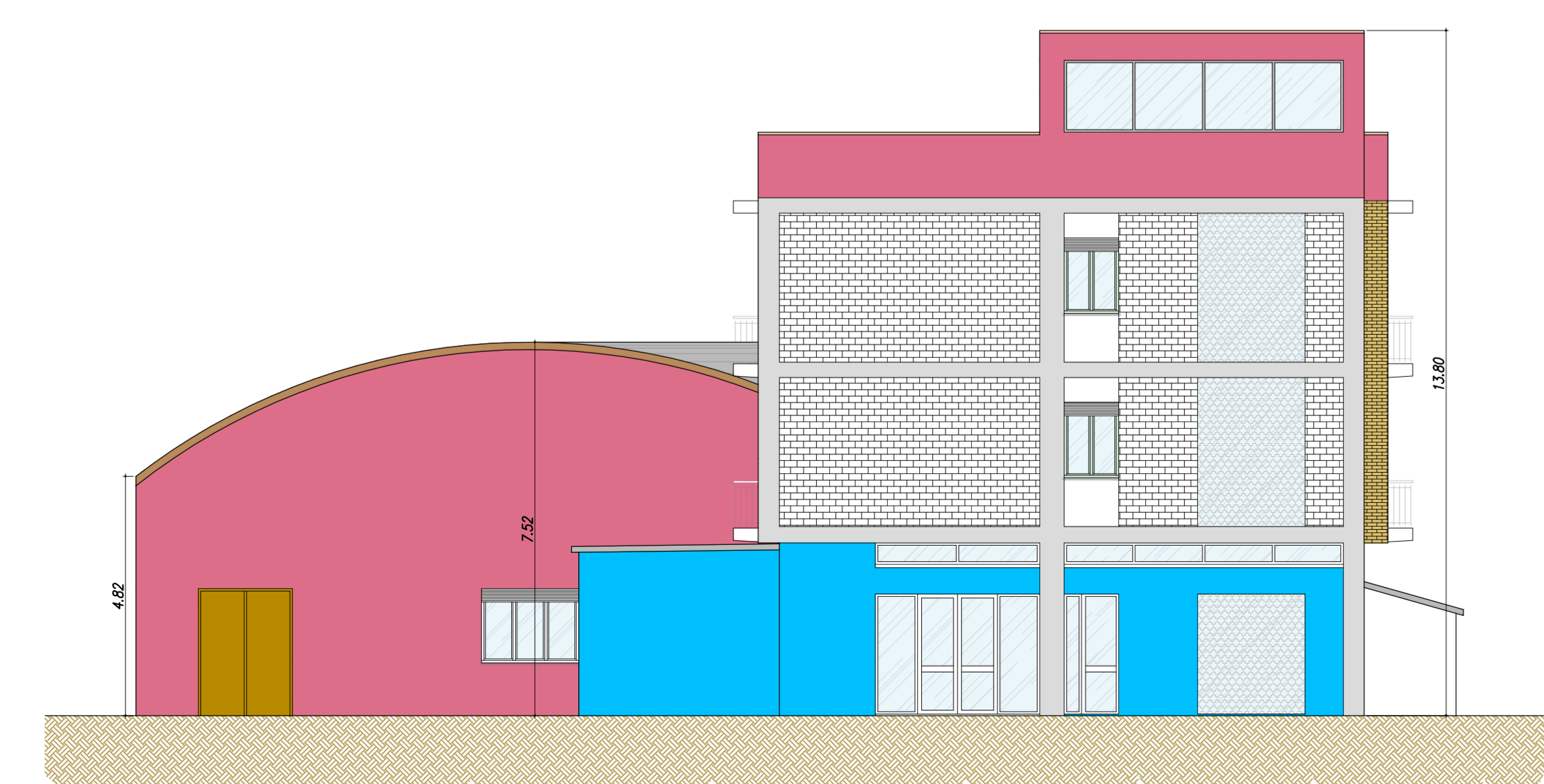

FIANCO SINISTRO

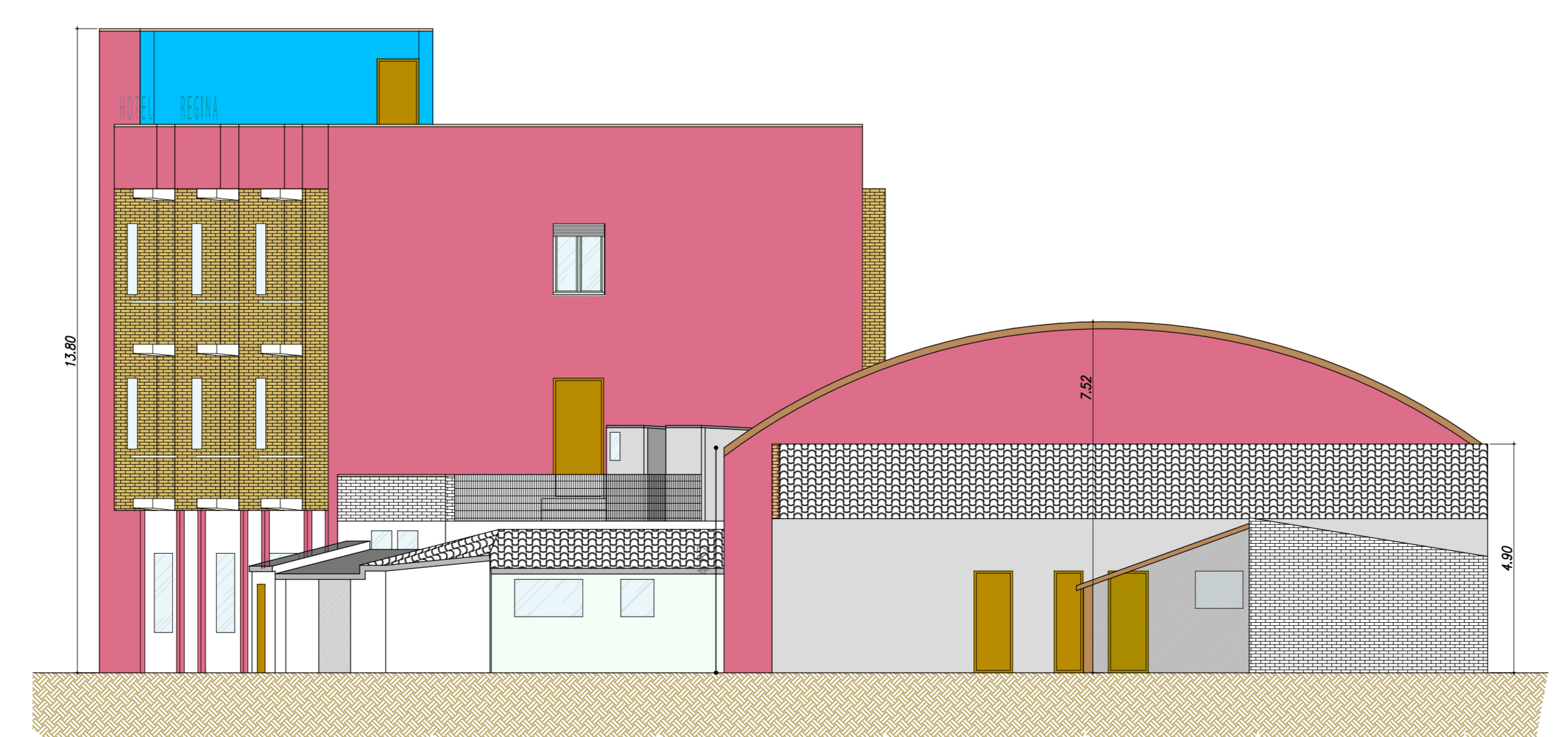

FIANCO DESTRO

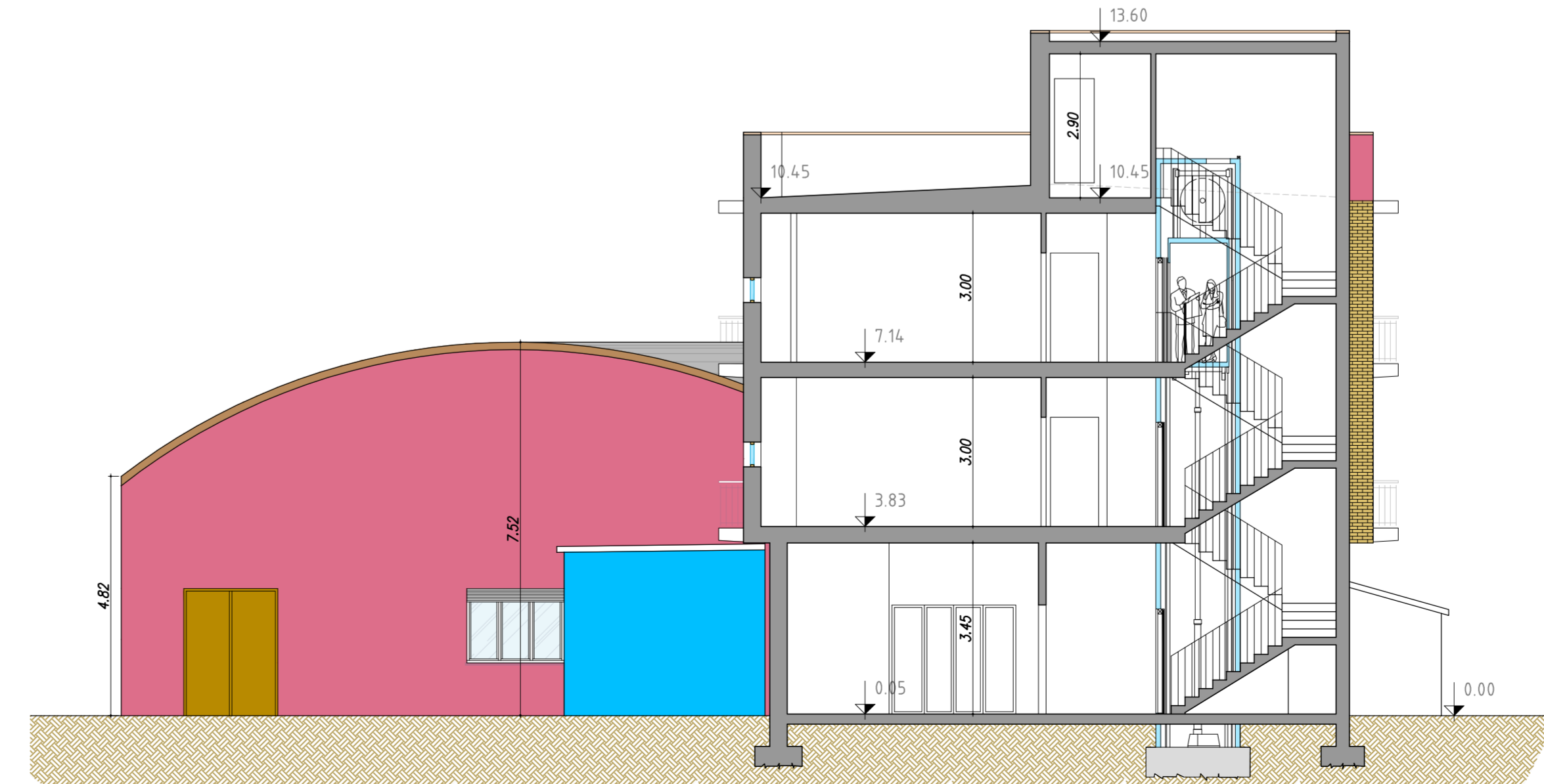

SEZIONE "A-A"

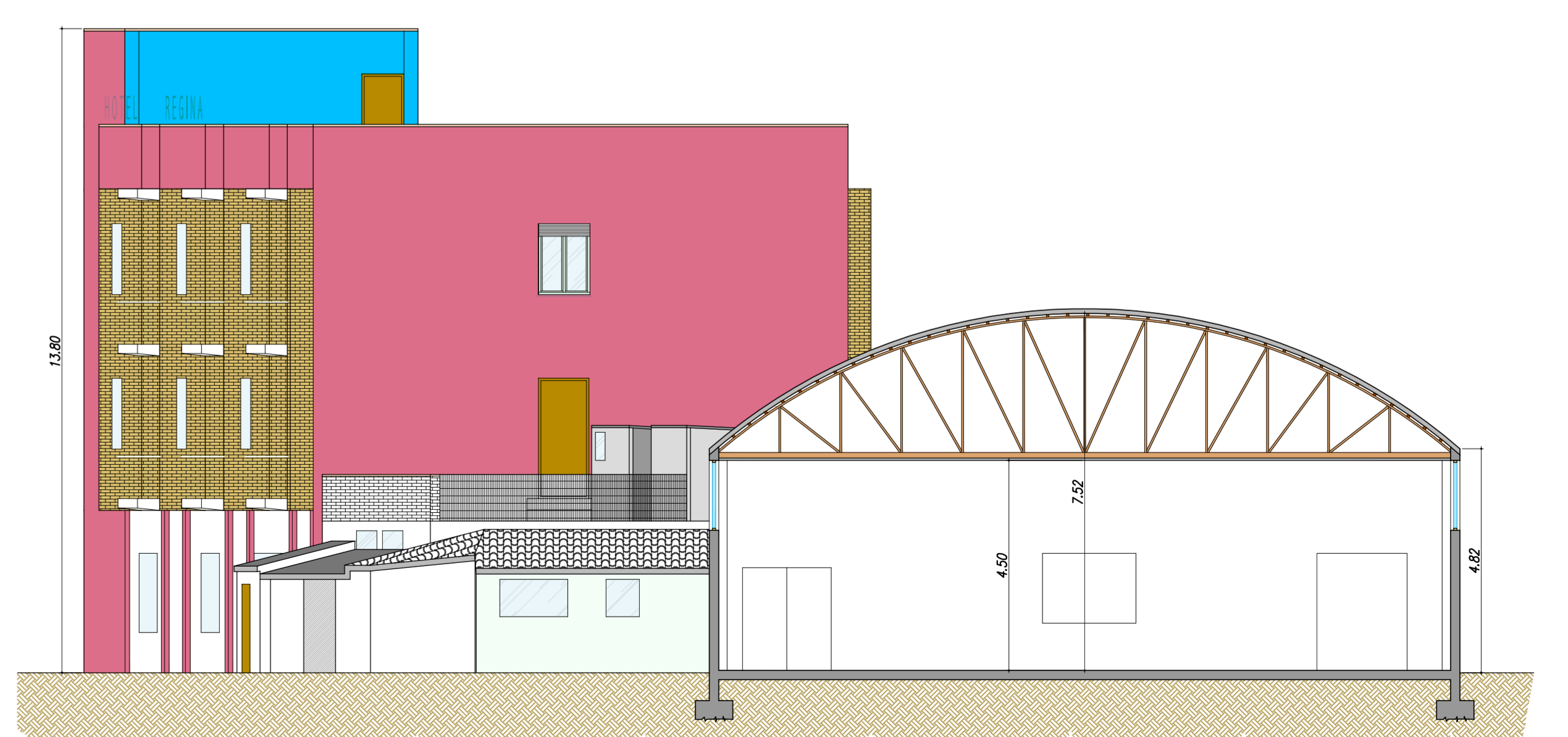

SEZIONE "B-B"