

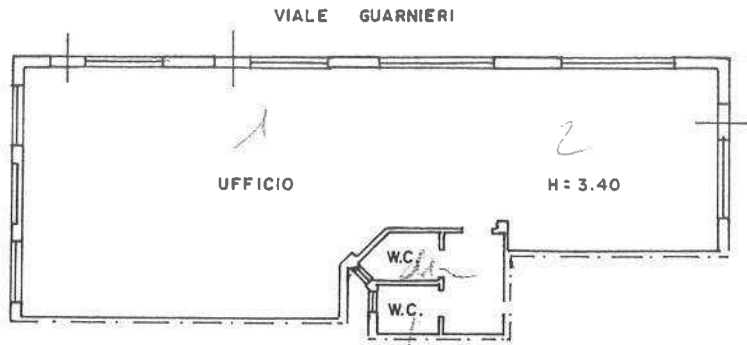

Planimetria di u.i.u. in Comune di F.A.N.O. viale GUARNIERI civ.           



PIANO TERRA

ORIENTAMENTO



SCALA DI 1:200

Roma, Istituto Poligrafico e Zecca dello Stato, P.V.

Dichiarazione di N.C.   
Denuncia di variazione

Identificativi catastali  
F. 36  
n. 90 sub. 10

Compilata dal Ing. TOMBARI FABIO  
(Titolo, cognome e nome)  
Iscritto all'albo de gli ingegneri  
della provincia di Pesaro n. 327  
data 25-7-1995 Firma Ing. Fabio Tombari

RISERVATO ALL'UFFICIO  
2531  
08-08-95



Planimetria di u.i.u. in Comune di.....FANO..... via FANELLA..... civ.137/A.....

**PIANO TERRA**

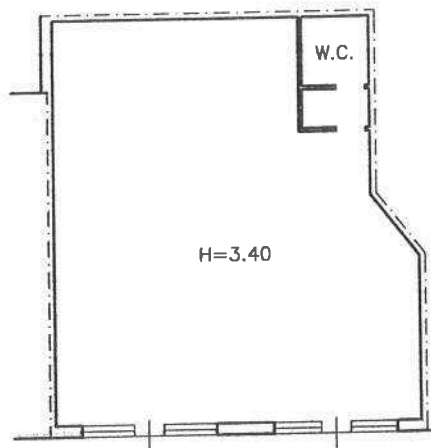

ORIENTAMENTO

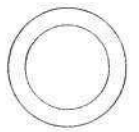

IN VARIAZIONE PER DIVERSA DISTRIBUZIONE DEL FOG. 36 MAPP. 90 SUB. 11

SCALA DI 1:200

Dichiarazione di N.C.   
Denuncia di variazione

Compilata dal Ing. TOMBARI CHIARA  
(Titolo, cognome e nome)

RISERVATO ALL'UFFICIO

*Protocollo 149655  
del 02/11/00*

Identificativi catastali  
F. .... 36 .....  
n. .... 90 sub 23 .....

Iscritto all'albo gli ARCHITETTI  
della provincia di PESARO n. 298  
data: 11/11/00 Firma Chiara Tombari



Planimetria di u.i.u. in Comune di FANO via FANELLA civ. 139/A

PIANO TERRA

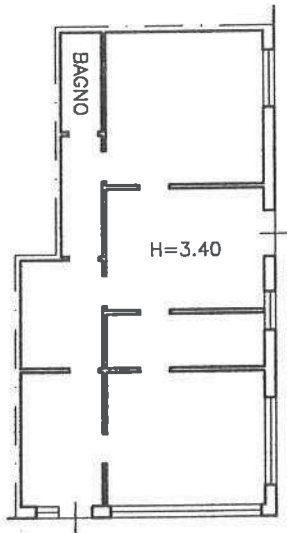

ORIENTAMENTO

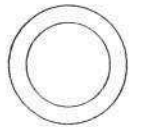

IN VARIAZIONE PER FUSIONE E DIVERSA DISTRIBUZIONE DEL FOG. 36 MAPP. 90 SUB. 2-12 **SCALA DI 1/200**

Roma - Istituto Poligrafico e Zecca dello Stato - P.V.

Dichiarazione di N.C.   
Denuncia di variazione

Compilata dal Ing. TOMBARI CHIARA  
(Titolo, cognome e nome)

RISERVATO ALL'UFFICIO  
*Protocollo 119655  
del 02/11/00*

Identificativi catastali  
F. 36  
n. 90 sub. 22

Iscritto all'albo de gli ARCHITETTI  
della provincia di PESARO n. 298  
data NOI Firma Tombari Chiara