

Comune di FANO

Provincia di PESARO-URBINO

OGGETTO:

VARIANTE al P.R.G. ai sensi dell'Art. 8 - comma 1 del D.P.R. 160/2010
e contenente richiesta di TITOLO UNICO e PERMESSO di COSTRUIRE

Manutenzione straordinaria di un nuovo annesso esistente, ristrutturazione edilizia di un locale, realizzazione di un ulteriore accesso agricolo con adiacente stivo e pavimentazione piazzale esterno, il tutto da realizzare in località Madonna Ponte n°15 (ex Strada Comunità San Michele).

COMITITENTE:

"AZIENDA AGRICOLA di EUSEBI EMILIO & C. Società Simples Agrícola"
 con sede a Fano (PU), Località Madonna Ponte n°15.
 Partita I.V.A.: 0674589418

PROPRIO TARI agli MM.MM.RR. I registro urbanistico:

EUSEBI Emilio - nato a Fano il 06/11/1915, residente a Fano in località Madonna Ponte n°15.
 Codice Fiscale: SRELE3586240015 - Proprietario della quota di 1/3.
EUSEBI Maurizio - nato a Fano il 28/01/1954, residente a Fano in Località Madonna Ponte n°15.
 Codice Fiscale: SREMEZ58A3824888 - Proprietario della quota di 2/3.

IL TECNICO:

STUDIO TECNICO
TEFANO
 GEOMETRA



Titolare e firma:

Tavolo: **2**

Elaborazione: **Piante allo stato attuale e stato di Progetto**

Scala: **1:100**

Data: **Giugno 2020**

PIANTA STATO ATTUALE

ACCESSORI a DISPOSIZIONE dell'AZIENDA AGRICOLA



PIANTA di PROGETTO

ACCESSORI a DISPOSIZIONE dell'AZIENDA AGRICOLA

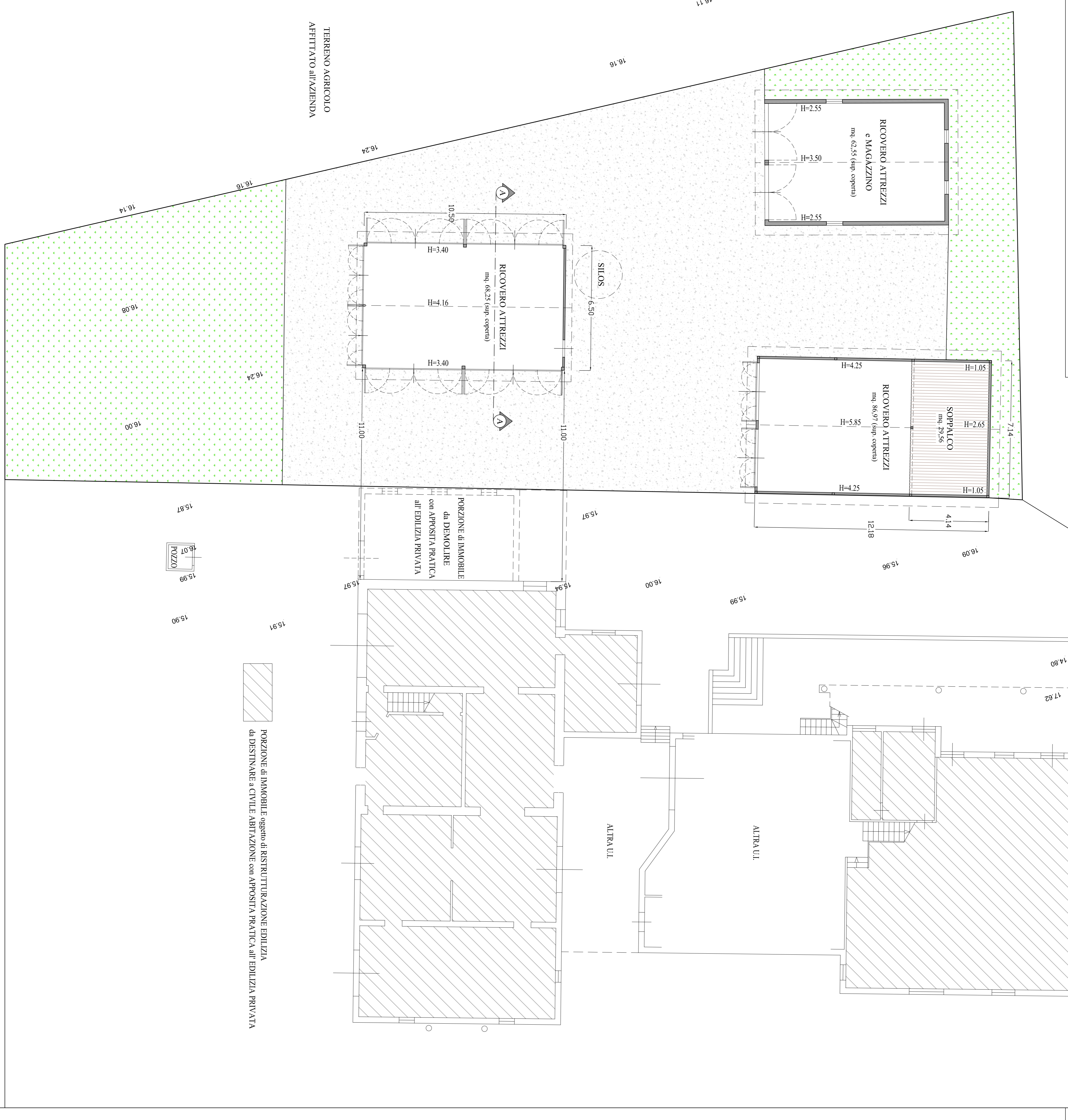

PIANTA di PROGETTO

RIMOZIONE delle LASTRE in CEMENTO AMIANTO dalle COPERTURE degli ACCESSORI ESISTENTI

