

PIANO TERRA

1:100

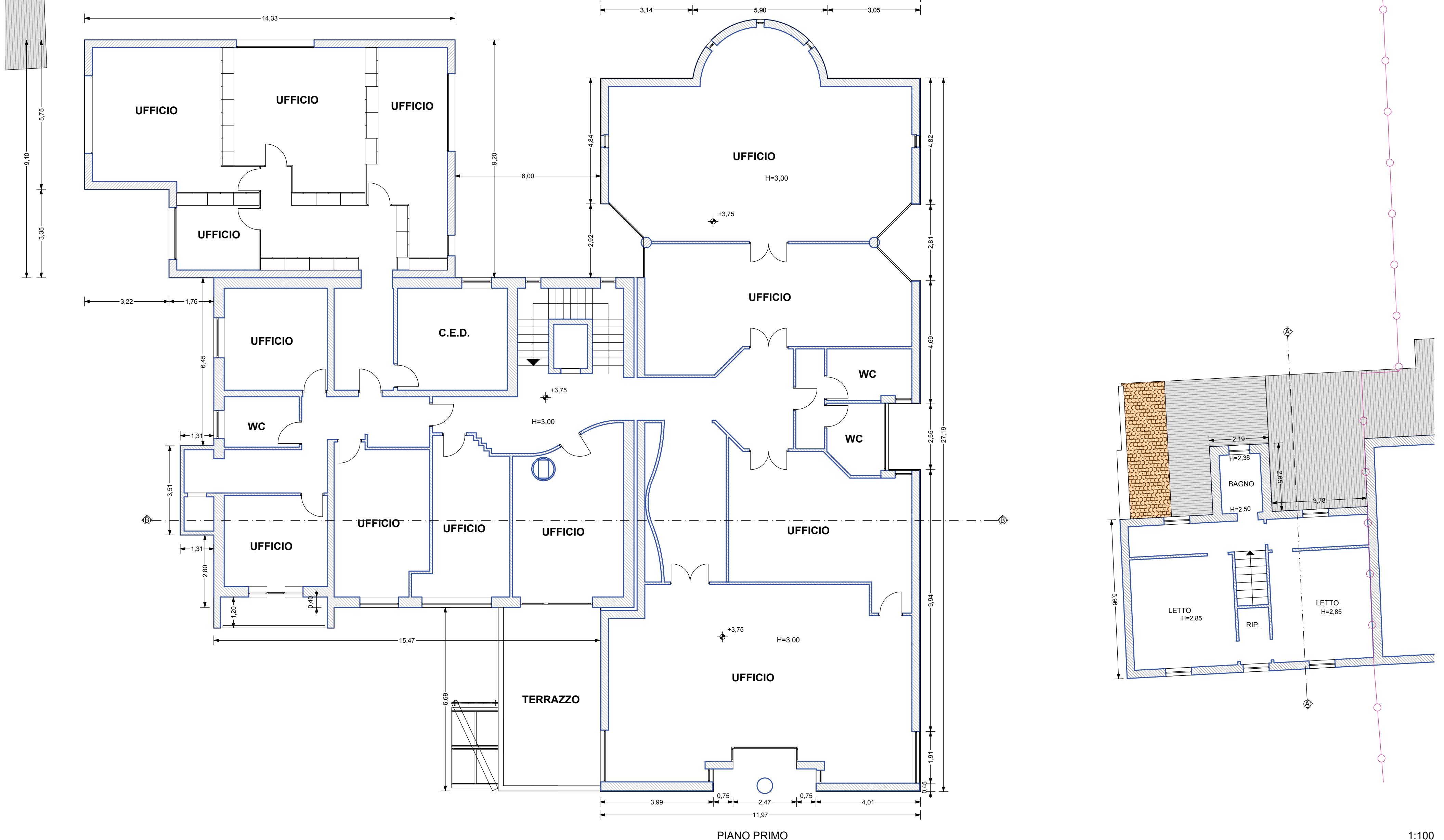

PIANO PRIMO

1:100

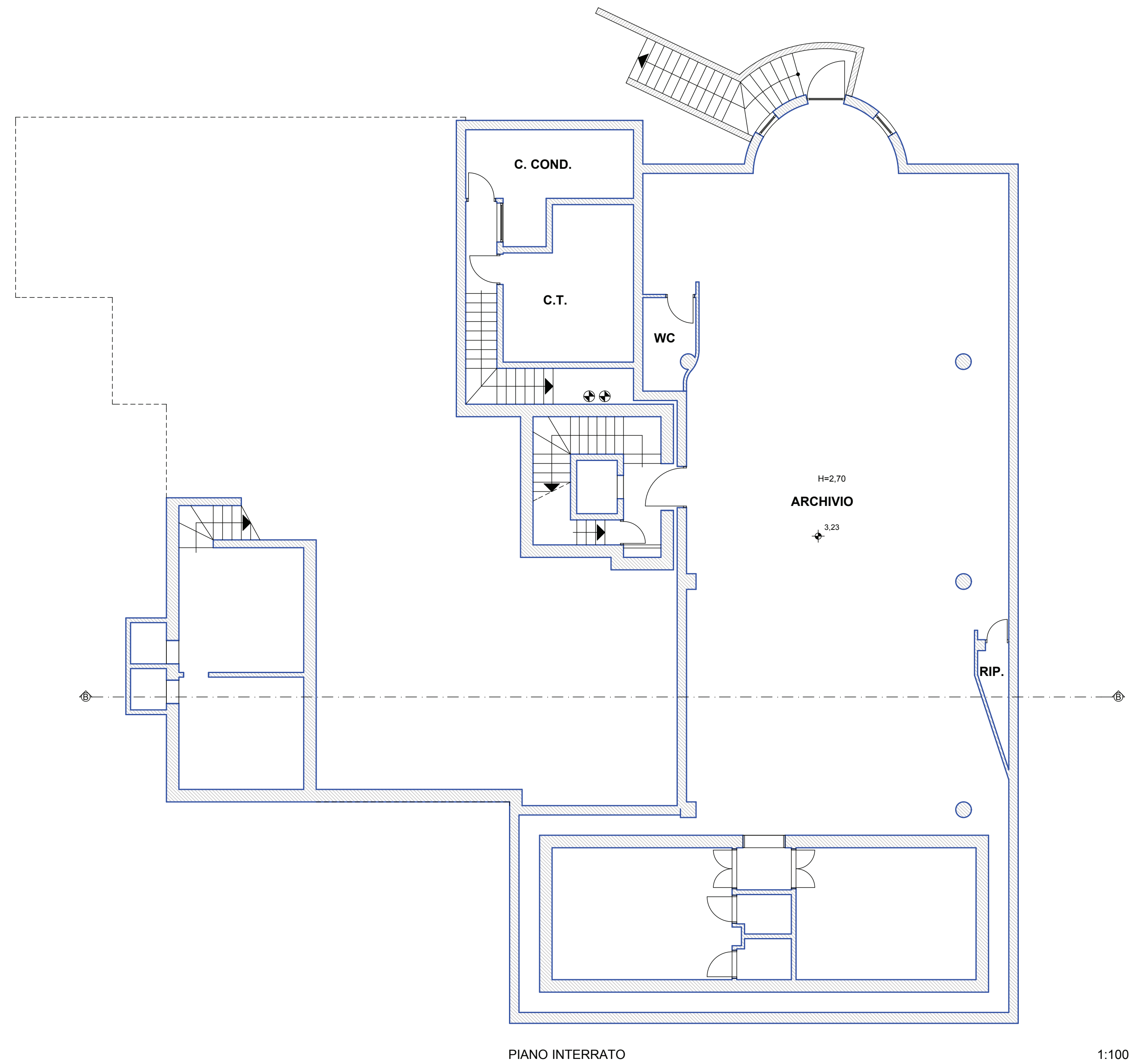

PIANO INTERRATO

1:100



PROSPETTO - FABBRICATO RESIDENZIALE

1:100



RETROSPETTO - FABBRICATO RESIDENZIALE

1:100

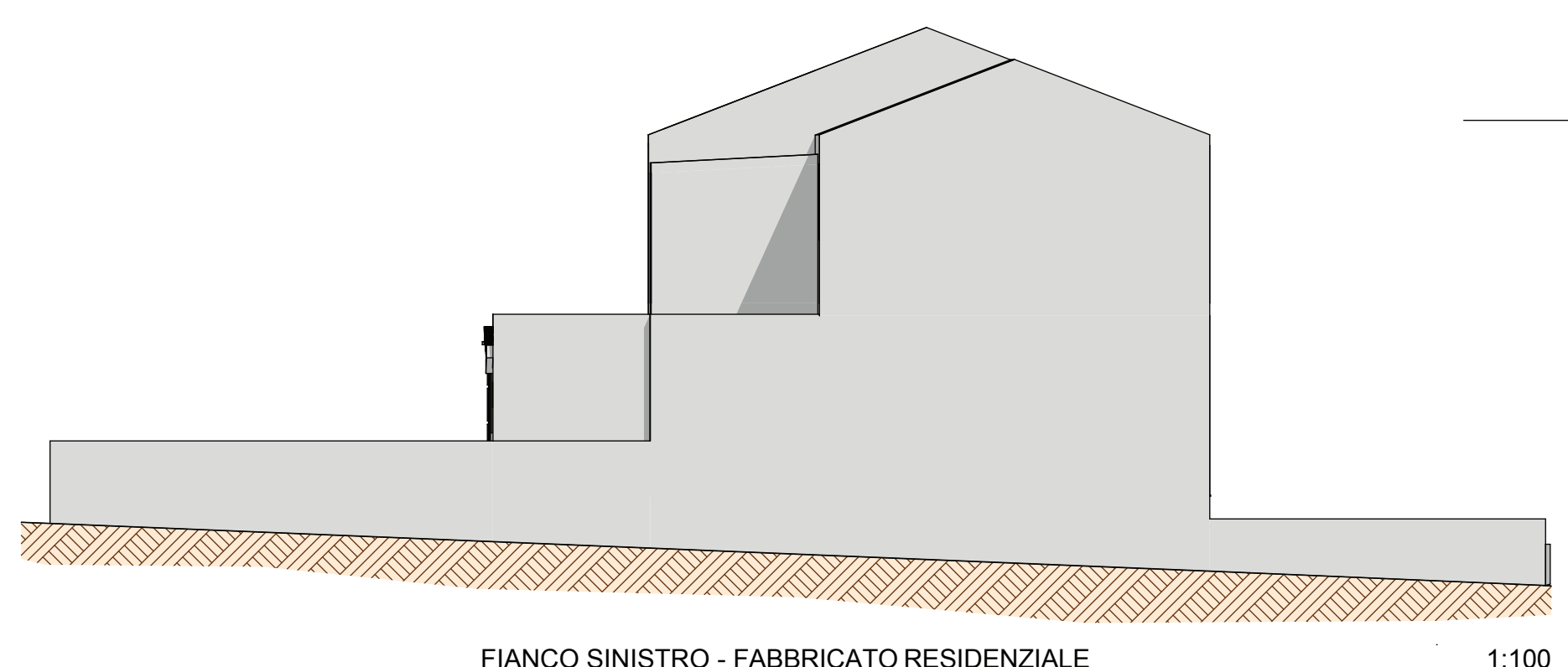

FIANCO SINISTRO - FABBRICATO RESIDENZIALE

1:100

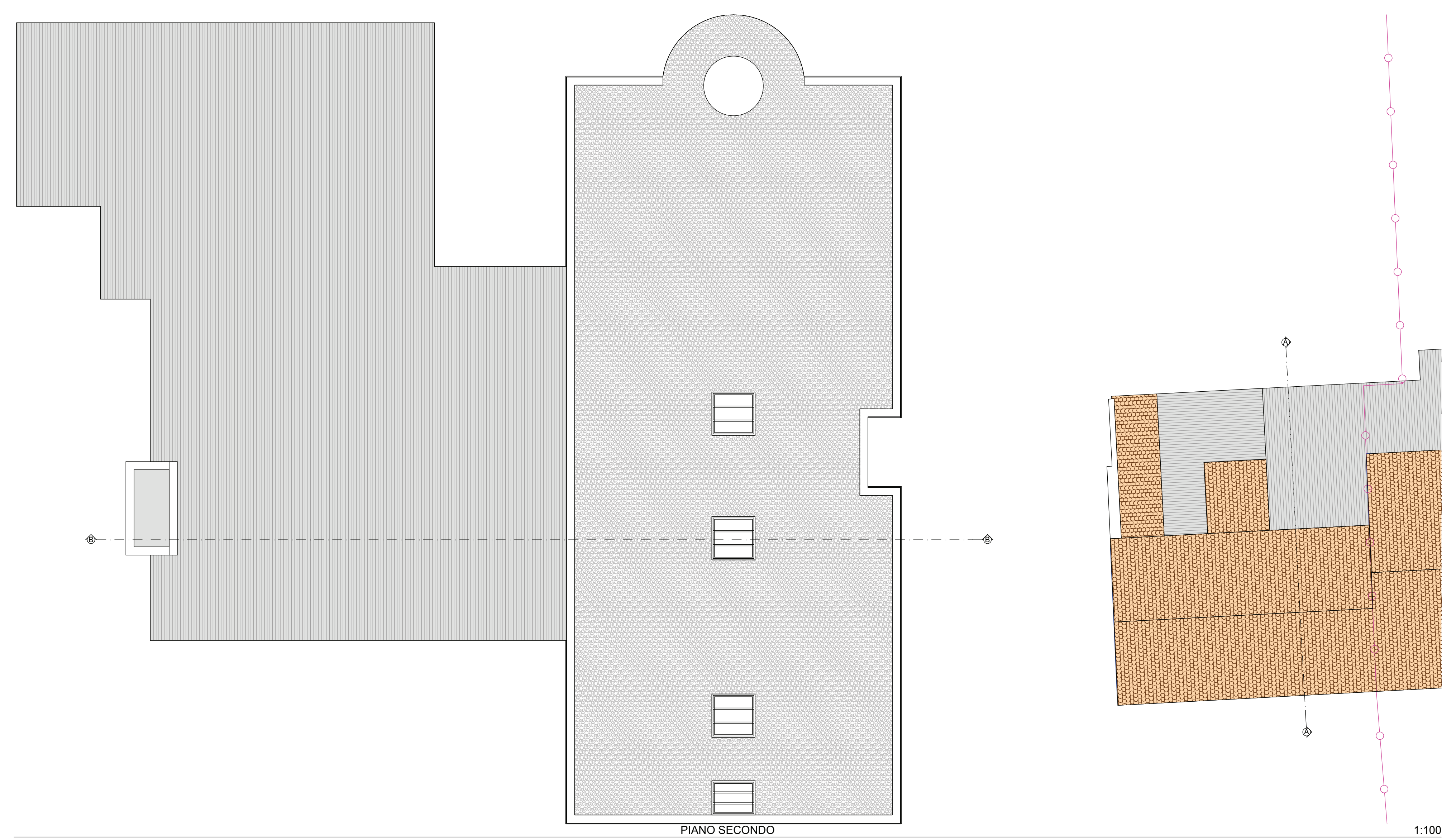

PIANO SECONDO

1:100

COMUNE DI FANO
PROVINCIA DI PESARO E URBINO

BANCA DI CREDITO COOPERATIVO DI FANO
p.va 00131220410

Progetto: **AMPLIAMENTO DI UN FABBRICATO ABITATO A SEDE BANCARIA PREVIA DEMOLIZIONE DI FABBRICATO RESIDENZIALE ADIACENTE DELLA STESSA PROPRIETA' NELL'AMBITO DEL COMPARTO DIRIZIONALE ST1_P2E, A FANO IN S.S. FLAMMINIA N.346 - F. 72 M.99 s/101 Sub.17**

STATO DI FATTO
PIANTE, PROSPETTI E SEZIONI

1

16/11/2016
1:100

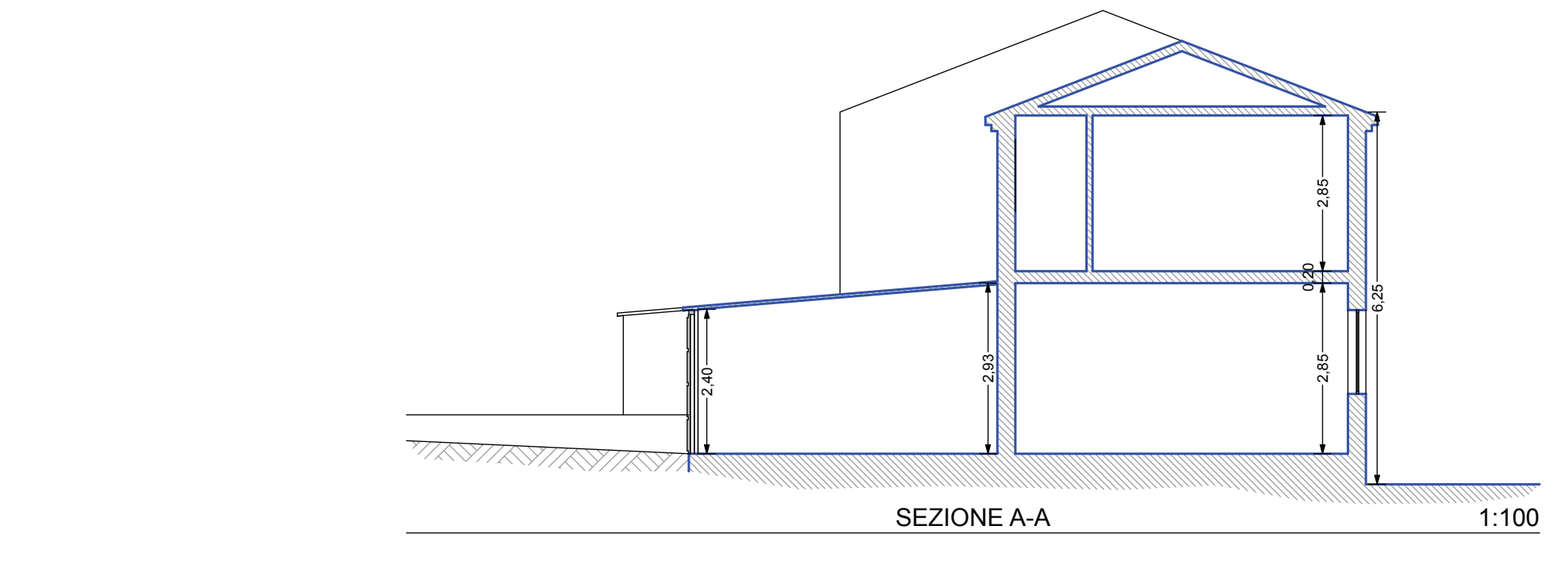

SEZIONE A-A

1:100

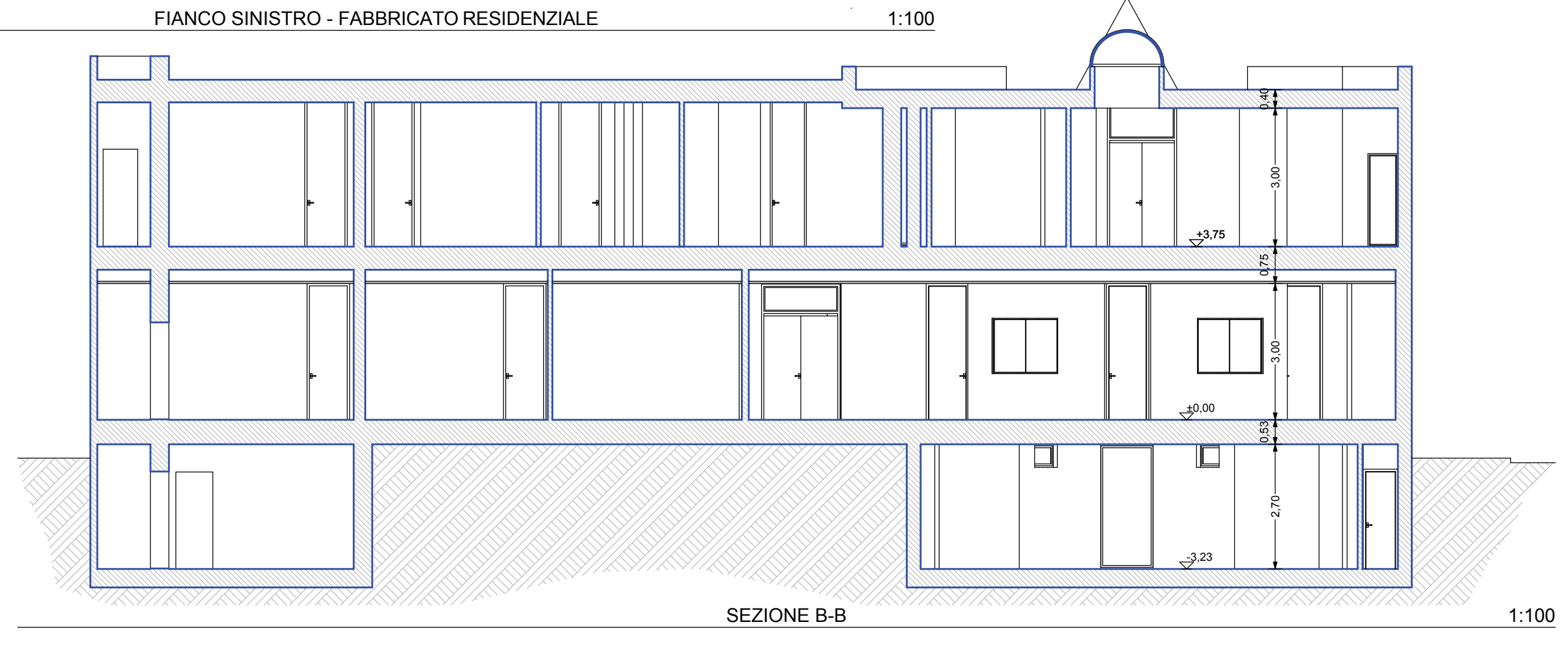

SEZIONE B-B

1:100

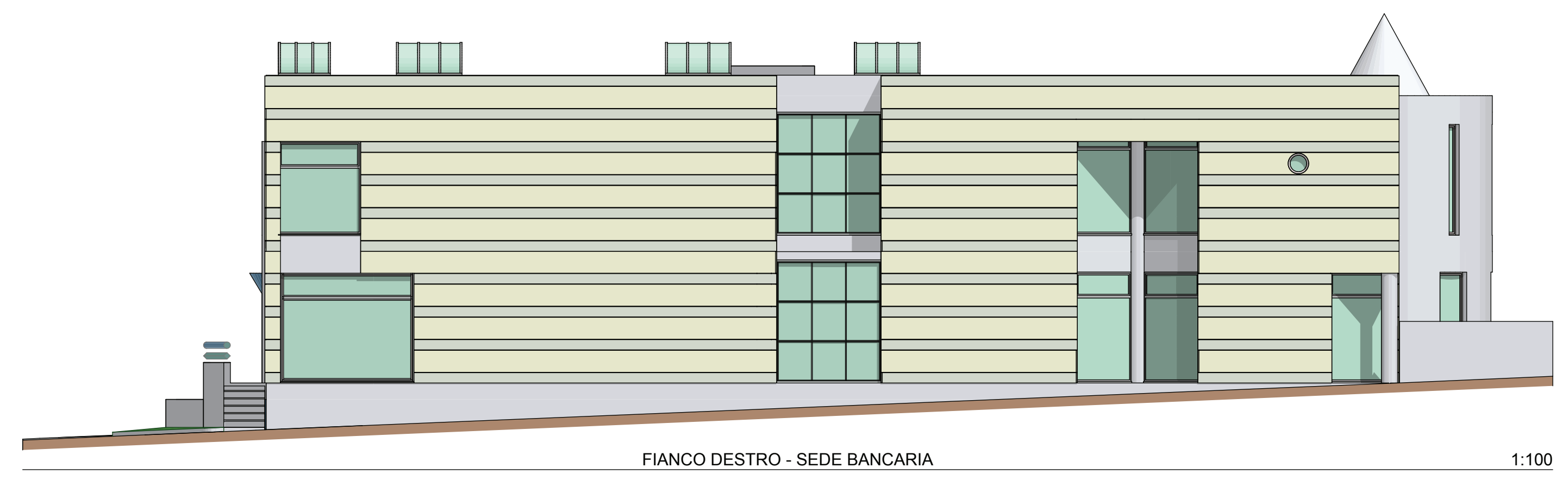

FIANCO DESTRO - SEDE BANCARIA

1:100

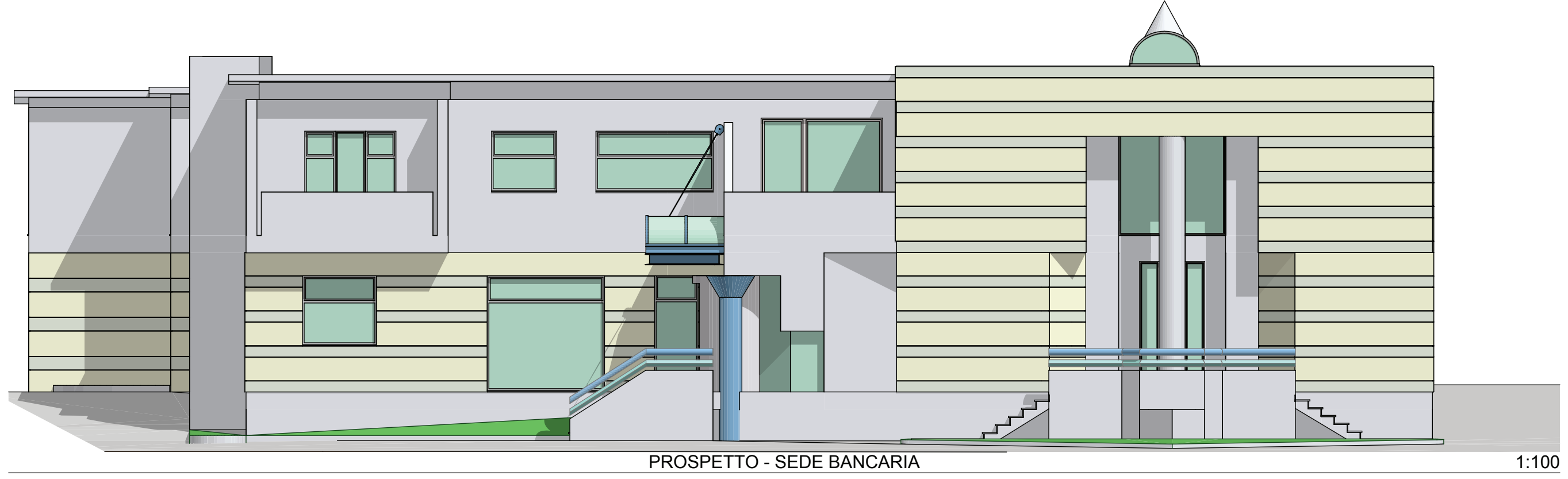

PROSPETTO - SEDE BANCARIA

1:100

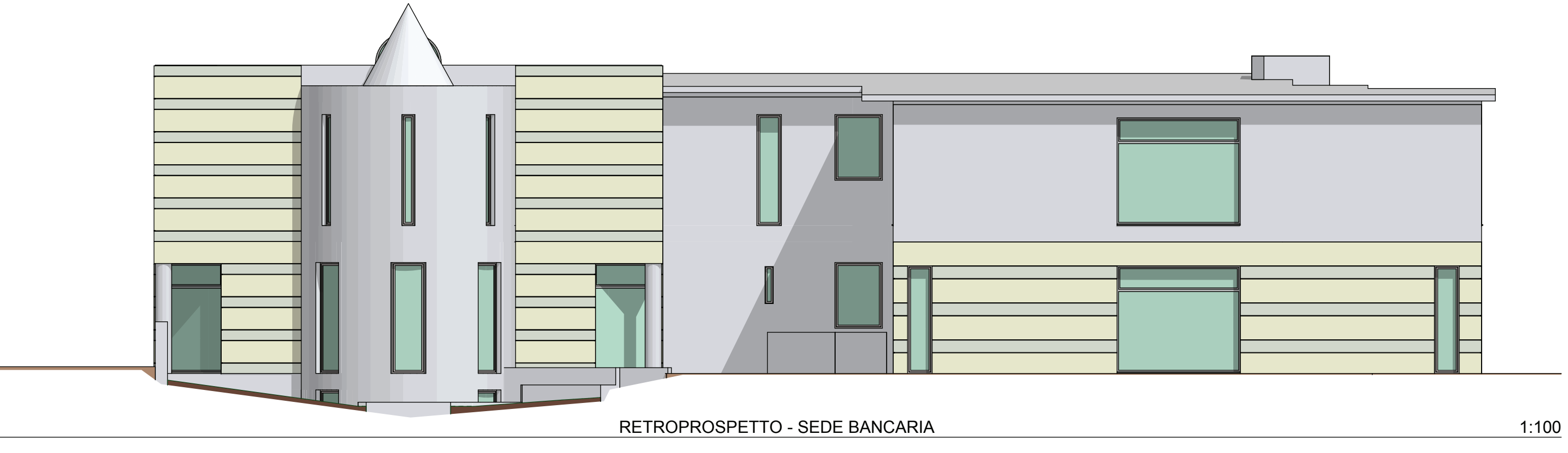

RETROSPETTO - SEDE BANCARIA

1:100



FIANCO SINISTRO - SEDE BANCARIA

1:100