

COMUNE DI FANO

PROVINCIA DI PESARO E URBINO

Proprietà: **RADI ALFEO** (C.F.: R04LFA49029699P)
 Committente: **HOTEL RISTORANTE PIZZERIA OREFEO** di Radi Alfio (P.IVA. 003982042)

ATTIVAZIONE DI PROCEDURA AI SENSI DELL'ART. 8 D.P.R. 160/2010 PER VARIANTE URBANISTICA ED ISTANZA PER RILASCIO DI TITOLO UNICO E PERMESSO DI COSTRUIRE OPERE DI MANUTENZIONE STRAORDINARIA FINALIZZATE ALL'ABBATTIMENTO DI BARRIERE ARCHITETTONICHE E RIORDINO VOLUMETRICO

Progettazione:
Marco Fratelli
ARCHITETTO
 Via Roma n. 125/F - 61022 FANO (PU)

Collaborazione Specialista:
Paolo Morelli
INGEGNERE
 Via Carlo Garzi n. 12 - 61022 FANO (PU)

Titolo: **PIANTE STATO AUTORIZZATO**

Rev.	Desc.
A	
B	
Scale	1:100
Disegni	2
Disegn.	
Data	18 APRILE 2017
Scale	1:100
Disegni	2
Disegn.	
Data	18 APRILE 2017
Scale	1:100
Disegni	2
Disegn.	
Data	18 APRILE 2017

E' vietata la diffusione e la riproduzione anche parziale di questo elaborato senza previa autorizzazione del progettista.

PIANTA PIANO INTERRATO

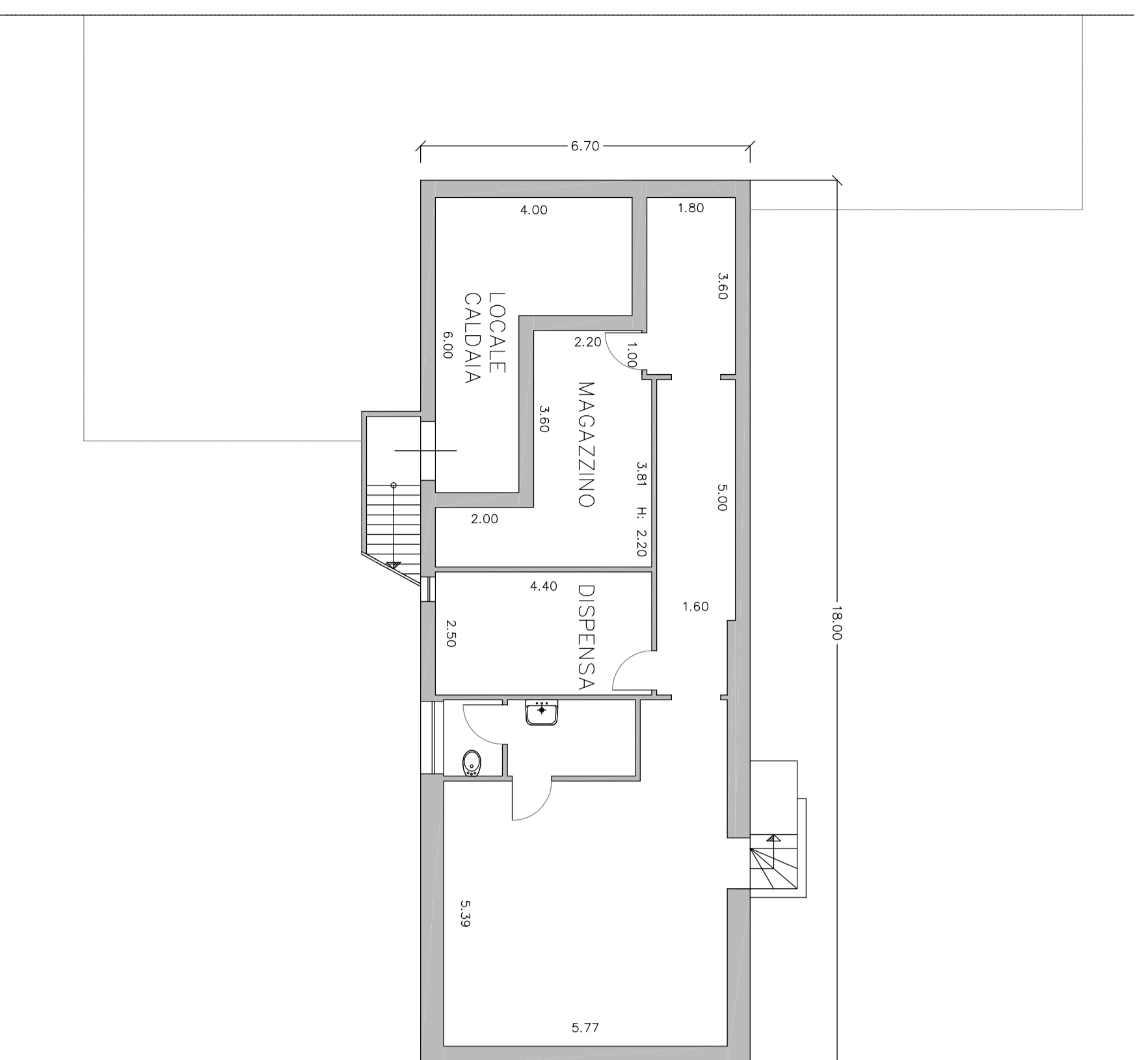

PIANTA PIANO PRIMO



PIANTA PIANO TERZO

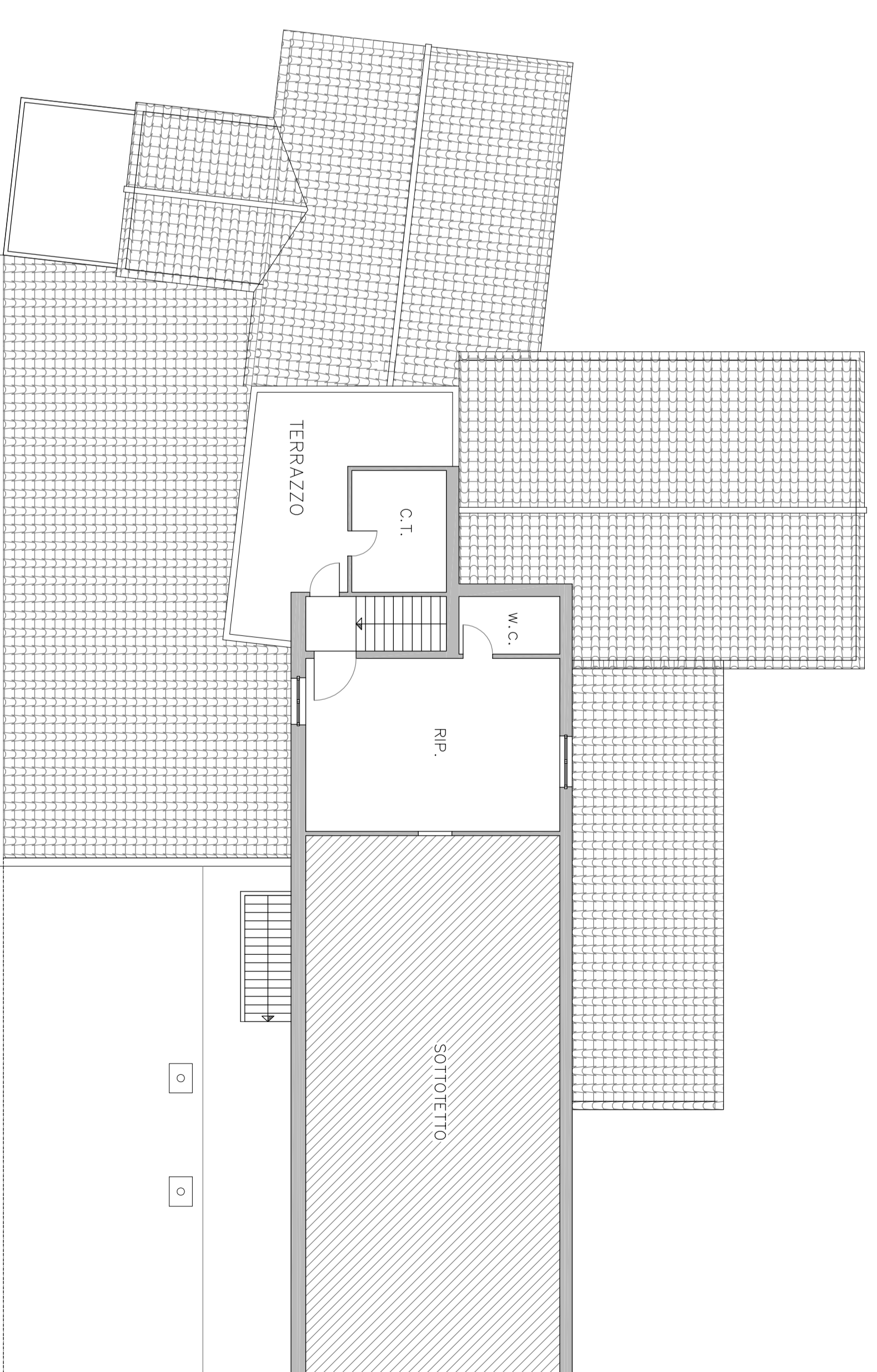

PIANTA PIANO TERRA

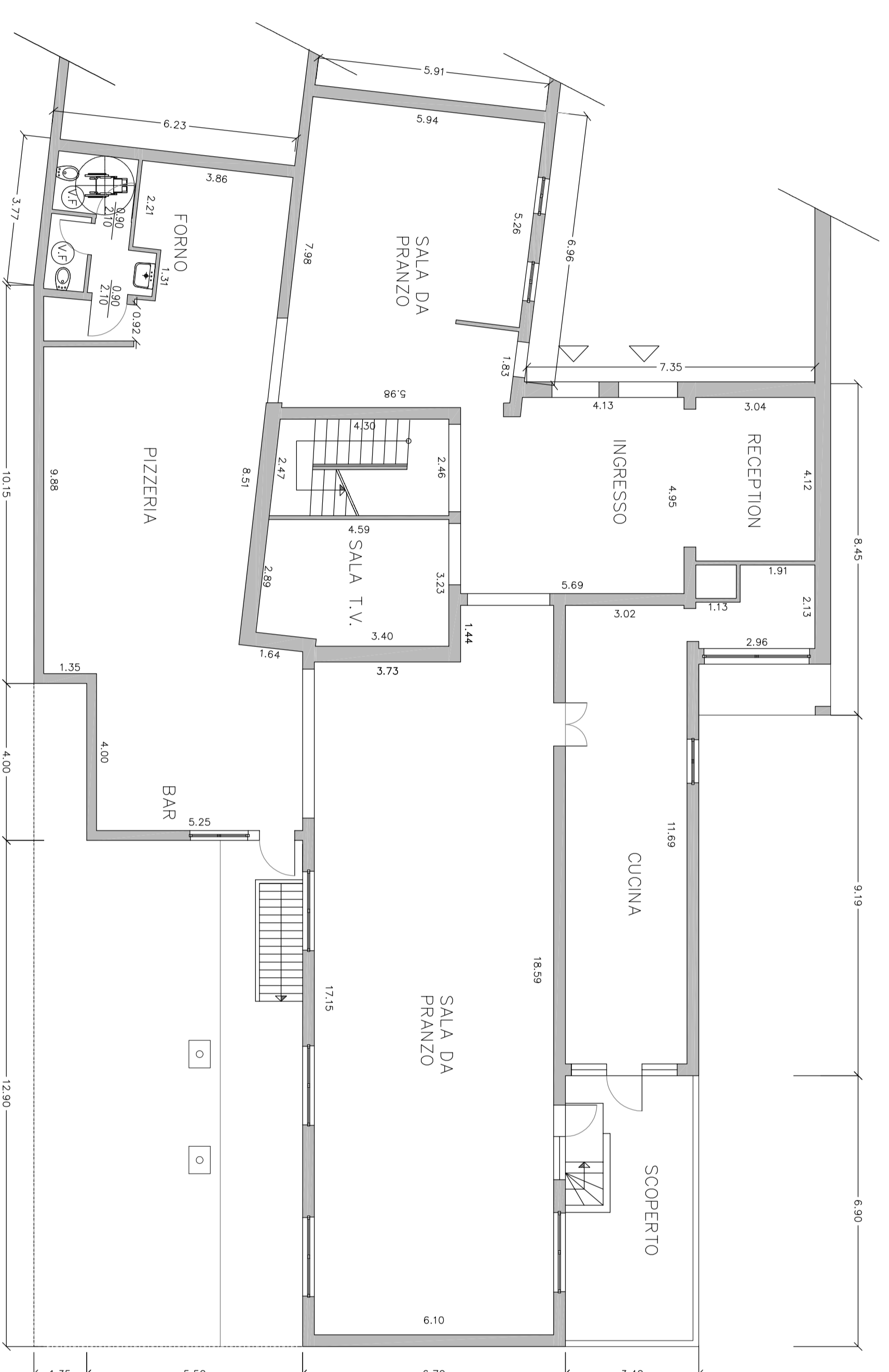

PIANTA PIANO SECONDO

